

Actividad	Lunes	Martes	Miércoles	Jueves	Viernes	€/mes
INFORMÁTICA CLIC & PLAY Ed. Primaria	Grupo A 14:10 - 15:10	Grupo B 14:10 - 15:10	Grupo A 14:10 - 15:10	Grupo B 14:10 - 15:10		52.00
PATINAJE ARTÍSTICO Ed. Primaria	Grupo "A" <i>Iniciación</i> 13:10 - 14:10	Grupo "B" Intermedio 13:10 - 14:10	Grupo "A" <i>Iniciación</i> 13:10 - 14:10	Grupo "B" Intermedio 13:10 - 14:10		43.00
PATINAJE ARTÍSTICO Ed. Primaria	Grupo "C" Intermedio 14:10 - 15:10	Grupo "D" Avanzado 14:10 - 15:10	Grupo "C" Intermedio 14:10 - 15:10	Grupo "D" Avanzado 14:10 - 15:10		43.00
DANZA Ed. Primaria	GRUPO B 17:00 - 18:00	GRUPO A 14:10 - 15:10	GRUPO B 17:00 - 18:00	GRUPO A 14:10 - 15:10		43.00
BAILE MODERNO 5º y 6º E.P.					13:45 - 15:15	32.50
DIBUJO - PINTURA DE 1º a 3º E.P.		14:10 - 15:10		14:10 - 15:10		43.00
DIBUJO - PINTURA DE 4º a 6º E.P.	13:10 - 14:10		13:10 - 14:10			43.00

Como cada año, los alumnos de JUDO podrán federarse en el mes de Noviembre.

Una vez gestionada dicha federación, no se podrán hacer reclamaciones sin el justificante del pago de la misma.

JUDO Ed. Primaria	1º - 2º E.P. 13:10 - 14:10 ó 14:10 - 15:10	De 3º a 6º E.P. 13:10 - 14:10 ó 14:10 - 15:10	1º - 2º E.P. 13:10 - 14:10 ó 14:10 - 15:10	De 3º a 6º E.P. 13:10 - 14:10 ó 14:10 - 15:10		43.00
----------------------	---	--	---	--	--	-------

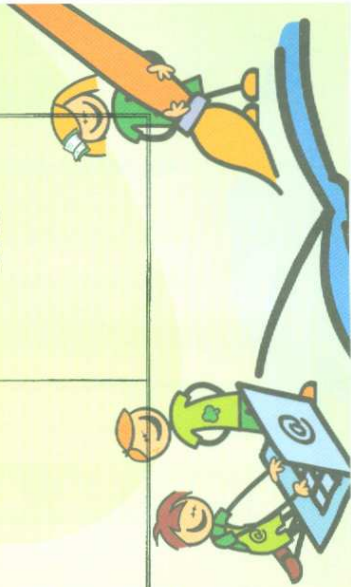



CURSO 2011/2012

ED. PRIMARIA

COLEGIO

NTRA. SRA. DEL BUEN CONSEJO  
"PP. AGUSTINOS"

Estimados Padres:

Les presentamos el "Proyecto de Actividades" para este curso escolar 11/12.

Para realizar la inscripción de sus hijos en las opciones que elijan, les rogamos rellenen, de forma clara, el Bolefín de Inscripción que les adjuntamos, entregándolo en Portería antes del 23 de Septiembre. Es muy importante que respeten la fecha de entrega.

Para que una actividad se inicie, es necesario que haya un número mínimo de inscripciones. En caso contrario se les avisará.

La inscripción se entiende realizada por cursos completos, de Octubre a Mayo (8 meses).

Las actividades comenzarán la primera semana de Octubre.

En la actividad de Informática Clic & Play se abonará, en el mes de Noviembre, un recibo en concepto Matrícula-Material de 30,00 €

Se dará posibilidad a los alumnos de optar a otro horario que les sea más favorable, siempre que hubiese número suficiente.

Les agradeceríamos que informaran al profesor de la actividad, de las faltas de asistencia justificadas de sus hijos.

Las bajas se comunicarán antes del 20 de cada mes para que el recibo no sea emitido, llamando al teléfono abajo indicado.

Para cualquier consulta pueden llamar al teléfono: 91 401 68 89 de Jueves a Viernes de 9 h. a 14,30 h. y de 15,30 h. a 18 h., Viernes de 9 h. a 16 h.



www.activa.org

## Boletín de inscripción (actividades)

(Para enviar, cortar por aquí)

Cód. alumno

A rellenar por Activa



Colegio

Curso del alumno  -  E.I.  E.P.  E.S.O.

Apellido 1º  Apellido 2º

Datos del alumno

Nombre  Fecha de nacimiento  -  -

Domicilio

Cód. Postal  Población  Provincia

Teléfono 1  Teléfono 2  E-mail

Banco/Caja  N.º de cuenta  -  -  -

Titular de la cuenta  N.I.F. del titular

Actividad	Nivel/Grupo	Días	Hora

Fecha:  
Firma del padre/madre/tutor

